

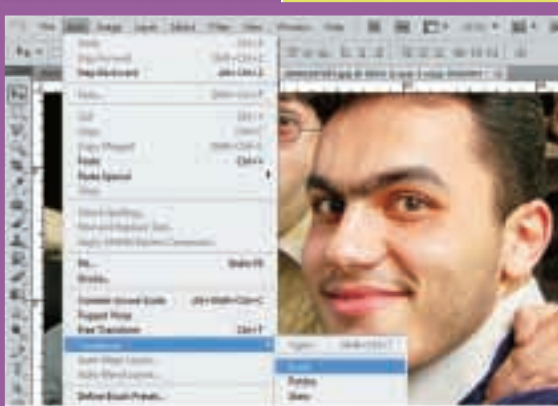

پرسپکتیو در فتوشاپ



مجموعه عکسها و فیلمهایی که از اولیبه گرفته‌ام، روز به روز بیشتر می‌شوند. امروز همه آنها را روی یک سی‌دی ریختم. قصد دارم برای این سی‌دی «لیبل» طراحی کنم و بعد هم برای آن یک جعبه بسازم. با این کار، هم تمرین فتوشاپ کرده‌ام و هم اگر روزی اولیبه خواست این‌جا را ترک کند و برود، یادگاری خوبی از ما با خودش خواهد برد. بهتر است اول طرح چند جعبه را در فتوشاپ آماده کنم تا بینم کدام بهتر است، بعد جعبه را درست کنم.

ساخت جعبه سه بعدی

گام اول: دو عکس دل‌خواه برای دو وجه جعبه انتخاب و فایل آنها را باز کنید.
گام دوم: یک صفحه جدید باز کنید.
گام سوم: زمینه عکسها را پاک کنید. برای این کار می‌توانید از ابزار «انتخاب»  استفاده کنید. دور تا دور عکسها را انتخاب کنید و سپس از منوی Edit، «inverse selection» را برگزینید و دکمه delete را فشار دهید.

اگر زمینه عکس ساده باشد، کار شما نیز راحت‌تر است. می‌توانید با استفاده از ابزار «عصای جادویی»  و کلیک کردن روی زمینه، آن را انتخاب و «Ldelete» کنید.

گام چهارم: با استفاده از «ابزار حرکت» , دو تصویر انتخاب شده را بردارید و آنها را در صفحه جدید خالی رها کنید. (این کار را با استفاده از copy و paste کردن تصاویر نیز می‌توان انجام داد.)

گام پنجم: اگر اندازه تصاویر کپی شده، با اندازه مورد نظر شما متفاوت است، دکمه‌های «CTRL» و «T»

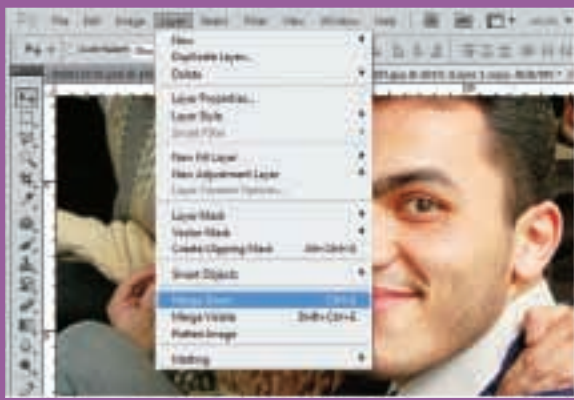

را هم‌زمان فشار دهید تا اهرمهای تغییر اندازه ظاهر شوند. سپس تصویر را به اندازه دل‌خواه درآورید. (یا از منوی Transform Edit، گزینه scale را انتخاب و تصویر را به اندازه موردنظر کوچک یا بزرگ کنید. حالا شما سه لایه دارید: Background، لایه ۱ (تصویر وجه روی جعبه) و لایه ۲ (تصویر وجه کنار جعبه).

گام ششم: لایه ۱ را انتخاب کنید. سپس از منوی «transform Edit»، گزینه properties را انتخاب کنید. هشت نقطه در اطراف تصویر ظاهر می‌شوند. نقطه پایین سمت راست را انتخاب کنید و خیلی کم آن را به سمت بالا حرکت دهید. اکنون لایه ۲ را انتخاب و همین مراحل را تکرار کنید. فقط این بار نقطه پایین سمت چپ را انتخاب کنید و آن را کمی به سمت بالا حرکت دهید.

گام هفتم: دو لایه را به هم بچسبانید تا کناره‌های جعبه با هم مماس شوند. جعبه شما آماده است.

روی جعبه می‌نویسم: تصاویر و فیلمهای «اولیه»

جعبه قشنگی شده. گرچه قرار نیست این تصاویر را پرینت بگیرم، اما چون می‌خواهم جعبه‌ها رابه اولیه نشان دهم تا هر کدام را که پسندید چاپ کنم، سعی می‌کنم تصاویر طبیعی تری از جعبه‌ها درست کنم. مثلاً بد نیست برای آنها سایه بگذارم ...

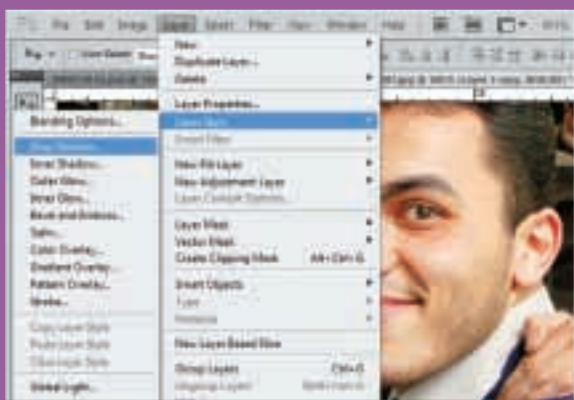

ادغام دو یا چند لایه

برای این کار، روی بالاترین لایه کلیک و آن را انتخاب کنید. سپس از منوی Layer، گزینه «Merge Down» را برگزینید.

ایجاد سایه برای یک لایه

از منوی Layer، گزینه «Layer style» و سپس «Drop shadow» را انتخاب کنید. در صفحه‌ای که ظاهر می‌شود، نوع سایه، اندازه، شفافیت، فاصله آن از شکل، و سایر تنظیمات را به دل‌خواه تنظیم کنید. نترسید. با منوها بازی کنید و تغییرات را در قسمت preview ببینید تا بتوانید سایه ای را که دوست دارید، برای تصویرتان انتخاب کنید.

پی‌نوشت

1. labole